EUROPE DIRECT
Paris

Maison de l'Europe de Paris

Fiche technique de l'exposition

« L'UE en un coup d'oeil »

Descriptif : Cette exposition, proposée par les Centre Europe Direct de France, offre un aperçu de l'Union européenne et de son action à travers sa symbolique, ses valeurs, mais aussi ses moyens d'action.

Contenu des panneaux :

- Présentation
- Quels symboles et valeurs ?
- Quelles dates clefs ?
- Comment ça marche ?
- Où peut-elle agir ?
- Quelles priorités ?
- Quelles recettes ?
- Quelles dépenses ?
- Quel impact ?

Editeur : Centre Europe Direct France

Composition	9 bâches PVC avec œillets / 80cm * 200cm
Supports disponibles	OUI
Année	2021

L'UNION EUROPÉENNE

EN UN CLIN D'ŒIL



447 millions d'habitants
4,25 millions de km²

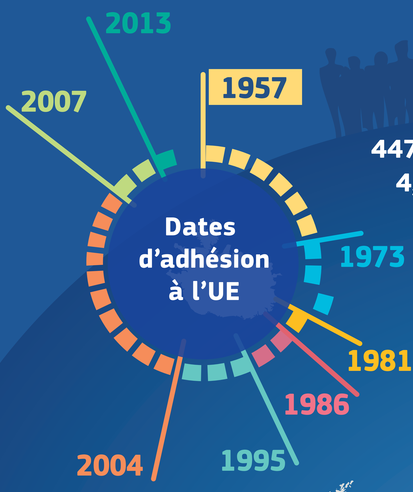





Pays de la zone euro marqués*



27 États membres

24 langues officielles

Commission européenne

EUROPE DIRECT

© Union européenne, 2021 © Illustrations Stock Immobile_Building
Print: IF-05-20-577-FR-C PDF: IF-05-20-577-FR-N

L'UNION EUROPÉENNE

QUELS SYMBOLES ET VALEURS?

LE DRAPEAU EUROPÉEN

12 étoiles en cercle: symbole d'unité, de solidarité et d'harmonie entre les peuples d'Europe depuis 1985



UNIE DANS LA DIVERSITÉ

La devise de l'Union européenne, adoptée à la suite d'un concours entre 80 000 lycéens européens.

Le 9 mai 1950, jour de la déclaration historique du ministre français des affaires étrangères Robert Schuman



LE 9 MAI, JOURNÉE DE L'EUROPE



L'HYMNE EUROPÉEN

La mélodie symbolisant l'Union européenne est celle de la **9e symphonie de Ludwig van Beethoven, qui a mis en musique l'*Ode à la joie*, poème de Friedrich von Schiller.** Elle est devenue l'hymne officiel de l'UE en 1985.

EUROPE: PLUS DE 75 ANS DE PAIX ININTERROMPUE



En BLANC dans le graphique, les périodes de PAIX en Europe depuis 1500



«L'Union a pour but de promouvoir la paix, ses valeurs et le bien-être de ses peuples.»
(Article 3 du traité de Lisbonne, 2009)

En 2012, l'Union européeenne reçoit le prix Nobel de la paix.

LES VALEURS DE L'UNION EUROPÉENNE

PAIX



DÉMOCRATIE

SOLIDARITÉ

«L'Union européenne est fondée sur la démocratie représentative de ses citoyens, qui ont le droit de vote et d'éligibilité (élections municipales et européennes) dans leur pays de résidence ou dans leur pays d'origine.»





La construction européenne vise un «développement harmonieux en réduisant l'écart entre les différentes régions et le retard des moins favorisés» (traité de Rome, 1957). L'UE se montre également solidaire dans le reste du monde.

CHARTE DES DROITS FONDAMENTAUX DE L'UNION EUROPÉENNE

La charte des droits fondamentaux de l'Union européenne consolide nos droits de citoyens européens.

- CITOYENNETÉ
- ÉGALITÉ
- LIBERTÉS
- DIGNITÉ
- SOLIDARITÉ
- JUSTICE



L'UNION EUROPÉENNE

EN UN CLIN D'ŒIL

EUROPE DIRECT

© Union européenne, 2021 © Illustrations iStock Invincible_building Print: IF-03-20-577-FR-C PDF: IF-03-20-577-FR-N

LA CONSTRUCTION DE L'UNION EUROPÉENNE

QUELLES DATES CLÉS?

1950
9 mai
Déclaration Schuman



1951
Traité de Paris
Création de la Communauté européenne du charbon et de l'acier (CECA)



1957
Traités de Rome
Création de la Communauté économique européenne (CEE) et de la Communauté européenne de l'énergie atomique (CEEA ou Euratom)





1962
Création de la politique agricole commune (PAC)





1968
Entrée en vigueur de l'union douanière



1979
Premières élections européennes au suffrage universel direct



1985
Accords de Schengen
Libre circulation des personnes dans l'UE

1986
Acte unique européen
Approfondissement des quatre libertés: libre circulation des marchandises, des personnes, des capitaux et des services.



1987
Lancement du programme Erasmus
Facilitation des échanges des étudiants







1989
Chute du mur de Berlin et des régimes des pays d'Europe centrale et orientale

1992
Signature du traité de Maastricht
Naissance de l'Union européenne, reconnaissance d'une citoyenneté européenne, lancement de l'euro



1993
Définition des critères de Copenhague (conditions d'adhésion à l'UE)

1997
Traité d'Amsterdam
Sécurité, justice et politique étrangère et de sécurité commune



1999
L'euro devient la monnaie unique de 11 des États membres.

2000
Proclamation de la charte des droits fondamentaux de l'UE

2001
Traité de Nice
Préparation de l'élargissement de 2004 et réflexion sur l'avenir de l'Europe



2007
Traité de Lisbonne
Évolution institutionnelle de l'UE

2012
Traité sur la stabilité, la coordination et la gouvernance
Gestion des crises financières



2020
Brexit

2020
L'UE adopte un **plan de relance, Next Generation EU**, de plus de 750 milliards d'euros pour réparer les dommages économiques et sociaux dus au coronavirus.

L'Europe de l'après-COVID-19 sera plus verte, plus numérique, plus résiliente et mieux adaptée aux défis actuels et à venir.

L'UNION EUROPÉENNE

EN UN CLIN D'ŒIL



EUROPE DIRECT

© Union européenne, 2021 © Illustrations iStock: Immobile_Building
Print: ISBN-978-92-76-29577-8 PDF: ISBN-978-92-76-29577-8

LES INSTITUTIONS DE L'UNION EUROPÉENNE

COMMENT ÇA MARCHE?



CONSEIL EUROPÉEN
L'impulsion politique

Fonction:
grandes orientations politiques.
Composition:
président du Conseil européen,
chefs d'État ou de gouvernement,
président de la Commission européenne.
Réunion:
au moins quatre fois par an à Bruxelles.



COMMISSION EUROPÉENNE
L'intérêt commun

Bruxelles

Fonction:
proposition et exécution.
Composition:
un commissaire par État membre.



CONSEIL DE L'UE
La voix des États

Bruxelles

Fonction:
législateur et autorité budgétaire.
Composition:
réunions thématiques des
27 ministres des États membres.



PARLEMENT EUROPÉEN
La voix des citoyens

Strasbourg

Fonction:
législateur et autorité budgétaire.
Composition:
705 députés élus
au suffrage universel direct.



COUR DE JUSTICE DE L'UE

Luxembourg

Fonction:
contrôle la bonne application
de la législation européenne.



COUR DES COMPTES EUROPÉENNE

Luxembourg

Fonction:
veille à l'utilisation correcte
des fonds de l'UE.

AUTRES ORGANES DE CONTRÔLE

Médiateur européen
Organe de contrôle, il est un intermédiaire entre la société civile et les institutions de l'UE.

Office européen de lutte antifraude (OLAF)
Enquête sur les fraudes sur le budget de l'Union et la corruption au sein des institutions européennes.

LA SOCIÉTÉ CIVILE ET LES RÉGIONS

Comité économique et social européen (CESE)
Représentation de la société civile des États membres.

Comité européen des régions
Voix des régions et des villes dans l'UE.

L'UE DANS LE MONDE

Service européen pour l'action extérieure (SEAE)
Service diplomatique de l'UE et 140 délégations hors de l'UE.

LES BANQUES

Banque centrale européenne (BCE)
Agit pour la stabilité monétaire des 19 pays de la zone euro.

Banque européenne d'investissement (BEI)
Finance le développement économique européen.



L'UNION EUROPÉENNE
EN UN CLIN D'ŒIL

EUROPE DIRECT

© Union européenne, 2021 © Illustrations Stock Invincible_building Print: IF-05-20-577-FR-C PDF: IF-05-20-577-FR-N

LES COMPÉTENCES DE L'UNION EUROPÉENNE

OÙ PEUT-ELLE AGIR?

Le traité de Lisbonne fixe l'ensemble des compétences de l'Union européenne et les domaines sur lesquels elle agit.

COMPÉTENCES EXCLUSIVES

L'Union européenne agit seule.

- Politique monétaire des pays de la zone euro
- Union douanière
- Concurrence
- Accords commerciaux et internationaux
- Conservation des ressources biologiques de la mer*

* dans le cadre de la politique commune de la pêche et de la politique commerciale commune

COMPÉTENCES PARTAGÉES

L'Union européenne et les États membres agissent ensemble.

- Marché intérieur
- Emploi et affaires sociales
- Cohésion économique, sociale et territoriale
- Agriculture et pêche
- Énergie
- Transports, réseaux transeuropéens
- Protection des consommateurs
- Environnement
- Sécurité et justice
- Recherche et espace
- Coopération au développement et aide humanitaire

COMPÉTENCES D'APPUI

L'Union européenne peut uniquement soutenir, coordonner ou compléter l'action des États membres.

- Santé publique
- Industrie
- Culture et tourisme
- Éducation et formation professionnelle
- Jeunesse et sport
- Protection civile
- Coopération administrative



COMPÉTENCES PARTICULIÈRES

L'Union européenne peut avoir un rôle spécial ou aller au-delà de ce qui est déjà acté dans les traités.

- Coordination des politiques économiques et emploi
- Définition et mise en œuvre de la politique étrangère et de sécurité commune (PESC)



L'UNION EUROPÉENNE

EN UN CLIN D'ŒIL

EUROPE DIRECT

© Union européenne, 2021 © Illustrations Glaub Invincible_building
Print: IF-03-20-577-FR-C PDF: IF-03-20-577-FR-N

LES ACTIONS DE L'UNION EUROPÉENNE

QUELLES PRIORITÉS?



1 Un pacte vert pour l'Europe

Devenir le premier continent climatiquement neutre en 2050

Introduire une taxe carbone aux frontières extérieures de l'UE

Être un leader mondial de l'économie circulaire et des technologies propres

2 Une économie au service des personnes

Atteindre une économie sociale de marché

Faciliter l'accès aux financements pour les petites et moyennes entreprises

Lutter contre la fraude fiscale

Un salaire minimal européen

Mettre en œuvre la directive «conciliation travail et vie personnelle»



3 Une Europe adaptée à l'ère numérique

Atteindre la souveraineté technologique

Avoir une approche coordonnée sur l'intelligence artificielle

4 Promouvoir le mode de vie européen

Défendre l'état de droit et promouvoir les valeurs européennes à travers la diplomatie, le développement économique, la sécurité et la stabilité

Créer un nouveau pacte de migration et d'asile



5 Une Europe plus forte sur la scène internationale

Créer un programme de commerce fort, ouvert et équitable

Réaffirmer la perspective européenne des Balkans occidentaux

Développer une stratégie globale à l'égard de l'Afrique

Construire un partenariat ambitieux et stratégique avec le Royaume-Uni



6 Un nouvel élan pour la démocratie européenne

Organiser une conférence sur l'avenir de l'Europe avec les citoyens

Créer un organe éthique indépendant commun à toutes les institutions de l'UE

Renforcer le partenariat entre la Commission européenne et le Parlement européen

Obtenir plus de transparence tout au long du processus législatif



L'UNION EUROPÉENNE

EN UN CLIN D'ŒIL

EUROPE DIRECT

© Union européenne, 2021 © Illustrations: iStock: Inventori, Zoa_Studio, BRO Vector
Print: ISBN 978-92-76-37777-8 KC-06-21-577-FR-C PDF: ISBN 978-92-76-37777-8 KC-06-21-577-FR-N

LE BUDGET DE L'UNION EUROPÉENNE

QUELLES RECETTES?

Les politiques européennes sont les domaines d'action dans lesquels l'UE agit et qui ont un impact sur les citoyens européens: l'agriculture, l'emploi, les transports, l'écologie...

Recettes du budget de l'UE

>60 %

Contribution directe des États membres calculée sur leur **revenu national brut** (RNB)

Taxe sur la valeur ajoutée (TVA)

>10 %

Droits de douane perçus sur les importations vers le marché unique

>15 %

>15 %

Autres sources*

* impôt sur le revenu du personnel de l'UE, contributions de pays tiers à certains programmes européens, amendes infligées aux entreprises qui enfreignent les règles de concurrence

DE NOUVELLES RESSOURCES EN DISCUSSION

Une taxe sur les déchets d'emballages plastiques non recyclés
(mise en place en 2021)

Une taxe carbone et une taxe numérique
(mises en place d'ici à 2023)

BUDGET DE L'UNION EUROPÉENNE

1 824,3

milliards d'euros pour la période 2021-2027

Budget à long terme

Plan de relance

Cadre financier pluriannuel (CFP)

1 074,3 MILLIARDS D'EUROS

NEXT GENERATION EU

750 MILLIARDS D'EUROS



L'UNION EUROPÉENNE

EN UN CLIN D'ŒIL

EUROPE DIRECT

© Union européenne, 2021 © illustrations iStock/Invincible_Bulldog Print: ISF-05-20-577-FR-C PDF: ISF-05-20-577-FR-N

LE BUDGET DE L'UNION EUROPÉENNE

QUELLES DÉPENSES?

CFP **Cadre financier pluriannuel**
Ce sont les dépenses de l'UE adoptées pour la période 2021-2027.

NextGenEU **Next Generation EU**
Plan de relance de l'UE qui vise à stimuler la reprise économique de l'après-COVID-19.

DÉPENSES DE L'UE POUR 2021-2027

Montants tous exprimés en Mrd d'EUR (prix de 2018)

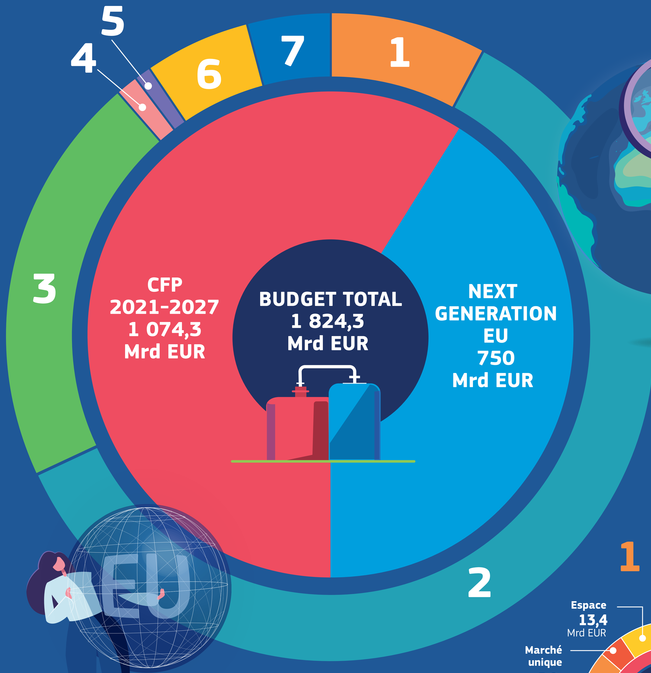



Intégration des questions climatiques
Objectif de 30 % des dépenses dans tous les programmes

Intégration des questions numériques
Priorité dans tous les programmes, 20 % de la facilité pour la reprise et la résilience

1 Marché unique, innovation et numérique

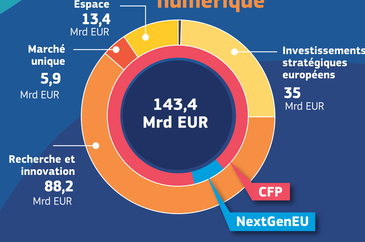

2 Cohésion, résilience et valeurs

1 099,7 Mrd EUR

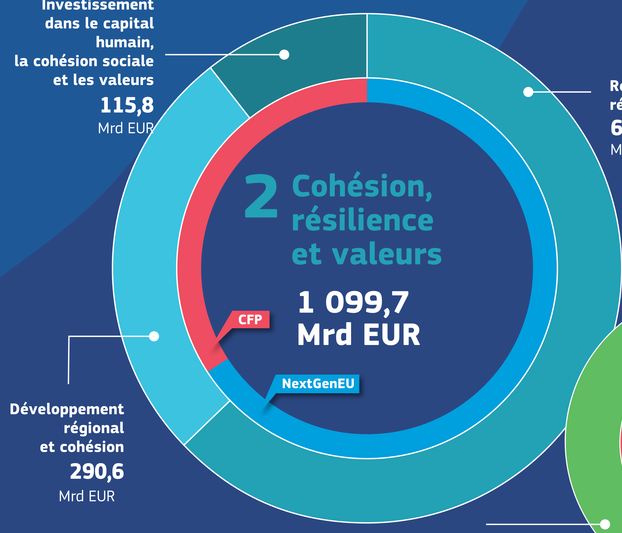

Investissement dans le capital humain, la cohésion sociale et les valeurs
115,8 Mrd EUR

Reprise et résilience
693 Mrd EUR

Développement régional et cohésion
290,6 Mrd EUR

3 Ressources naturelles et environnement

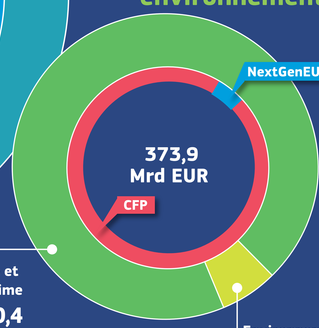

Agriculture et politique maritime
350,4 Mrd EUR

Environnement et action pour le climat
22,8 Mrd EUR

4 Migration et gestion des frontières



5 Sécurité et défense



6 Voisinage et le monde

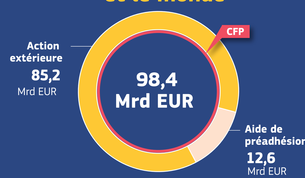

7 Administration publique européenne





L'UNION EUROPÉENNE

EN UN CLIN D'ŒIL

EUROPE DIRECT

© Union européenne, 2021 © Illustrations iStockPhoto/Getty Stuttgi
Print: ff-03-20-577-FR-C PDF ff-03-20-577-FR-N

L'UNION EUROPÉENNE DANS MON QUOTIDIEN

QUEL IMPACT?

Italie 6:30

Pietro se réveille. Son réveil a un **label CE** (conformité européenne).

Roumanie 6:45

Pour bien commencer la journée, Ioana utilise des produits cosmétiques labellisés par l'**Ecolabel** européen.

Suède 8:00

Chaque jour, Anna va au travail avec une voiture électrique, grâce à une initiative de **covoiturage**, cofinancée par l'Union européenne.

Pays-Bas 7:00

C'est l'heure du petit déjeuner pour Daan. Son yaourt préféré est labellisé **BIO** par l'Union européenne!

Irlande 8:30

Kevin est graphiste en Irlande, **le règlement RGPD lui permet de travailler en ligne, tout en protégeant ses données personnelles.**

Estonie 12:00

C'est l'heure de la pause déjeuner pour Maarja. Tous les emballages de son repas sont déjà recyclables ou biodégradables. En effet, l'**Union européenne propose d'abolir les emballages à usage unique, d'ici à 2030.**

Espagne 13:00

Pendant sa pause, Antonio boit un café au parc public, en regardant sa série préférée, grâce à la connexion gratuite **WiFi4EU (le wifi gratuit dans de nombreux lieux publics européens).**

Allemagne 14:00

Ursula travaille un après-midi par semaine à domicile, grâce à **l'accord-cadre européen sur le télétravail**, tout en gardant les mêmes droits que ses collègues.

Belgique 17:00

Herman échange avec ses collègues sur les prochaines élections européennes. Il va bientôt déménager dans un autre pays de l'Union européenne. Pourra-t-il voter? Eh bien oui! Il lui suffit de s'inscrire sur les listes électorales de son nouveau pays d'accueil.

France 18:00

Avant de rentrer chez lui, Éric passe par le tiers-lieu du quartier, cofinancé par l'UE. Il y met à jour son **CV européen sur la plateforme Europass et consulte les nouvelles offres d'emploi sur EURES.**

Slovénie 19:00

Gregor réserve ses vacances en ligne dans un pays de l'UE. Pour voyager, il n'a pas beaucoup de formalités à accomplir. Il vérifie juste la validité de sa carte d'identité ou de son passeport, et demande la **carte européenne d'assurance maladie** pour être remboursé d'éventuels frais de santé.

Pologne 20:00

Il y a une semaine, Monika a acheté son nouveau smartphone en ligne mais a vite changé d'avis. Elle peut donc annuler son achat sous 14 jours et être totalement remboursée. C'est un principe applicable à tout consommateur dans l'UE.

Grèce 20:30

C'est le dîner chez Georgia. Grâce aux **labels européens AOP (appellation d'origine protégée), IGP (indication géographique protégée) ou STG (spécialité traditionnelle garantie)**, elle est informée de l'origine du produit et de ses qualités particulières.

Luxembourg 21:00

Luc regarde le programme de sa ville qui, cette année, est **capitale européenne de la culture**. Le prochain week-end sera riche en événements!

L'UNION EUROPÉENNE

EN UN CLIN D'ŒIL

Commission européenne

EUROPE DIRECT

© Union européenne, 2021 © Illustrations iStock: Inna+Bibi_Building

Print: ff-03-20-577-FR-C PDF: ff-03-20-577-FR-N